cegero
UMA COOPERATIVA DE PESSOAS

EDIÇÃO 01
MAR/2026

CEGERO+

UMA GESTÃO DE OURO

Reconhecida nacionalmente, a Cegero conquistou o Ouro no Prêmio SomosCoop Excelência em Gestão 2025. O resultado confirma a força da governança.

A MAIOR OBRA DA NOSSA HISTÓRIA

A nova Linha de Transmissão 138 kV amplia em quatro vezes a capacidade de fornecimento, garante mais segurança energética e projeta desenvolvimento para toda a região.

DESENVOLVIMENTO SOCIAL

Mais de 10 instituições beneficiadas e mais de R$ 1,1 milhão investidos em projetos e ações sociais.

GESTÃO, INVESTIMENTOS, INOVAÇÃO E IMPACTO SOCIAL: A ENERGIA QUE FORTALECE NOSSA COMUNIDADE E PROJETA UM FUTURO AINDA MAIS SUSTENTÁVEL.

Uma cooperativa de pessoas

Muito mais do que distribuir energia elétrica, a Cegero é uma Cooperativa feita e composta por pessoas. São essas o centro, o motivo e a razão da sua existência e do seu trabalho. A família cooperada é o nosso maior patrimônio, riqueza e valor.

Sobre a Cegero+

Com alegria apresentamos a primeira edição da Revista CEGERO+, um espaço criado para aproximar ainda mais a nossa cooperativa dos associados e da comunidade. Mais do que compartilhar números e resultados, esta publicação nasce para contar histórias, dar voz às pessoas que fazem parte da Cegero e reforçar o papel do cooperativismo no desenvolvimento da nossa região.

Aqui, você encontrará informações sobre a gestão, investimentos, inovações e projetos que marcaram o ano de 2025, além de conhecer iniciativas sociais e depoimentos de quem constrói junto com a CEGERO, um futuro mais sustentável e promissor.

Cada página desta revista foi pensada para mostrar que a energia que distribuímos vai além dos fios e postes: ela está presente nas escolas, nas empresas, nas famílias e em cada conquista dos nossos associados.

Seja bem-vindo a este novo canal de diálogo e transparência. A Revista CEGERO é, antes de tudo, um reflexo da nossa missão: fortalecer a comunidade, impulsionar o desenvolvimento regional e manter acesa a chama do cooperativismo. Porque, para nós, um futuro brilhante é todo seu.

Mensagem da direção

Caros associados,

É com grande satisfação que apresento a vocês a primeira edição da Revista CEGERO. Este novo espaço nasce para reforçar a nossa proximidade, compartilhar resultados e mostrar de que forma o cooperativismo segue transformando a vida das pessoas em nossa região.

Agradeço, em nome de toda a diretoria, a confiança que recebemos a cada dia. É essa confiança que nos motiva a realizar uma gestão séria, responsável e transparente, sempre com o compromisso de distribuir energia de qualidade ao menor preço possível, atendendo todas as classes de consumidores.

Seguiremos também firmes no propósito de investir em projetos sociais e comunitários, porque acreditamos que a verdadeira energia vai além da luz que chega às casas e empresas: ela se revela no bem comum, no desenvolvimento regional e na melhoria da qualidade de vida das famílias que atendemos.

Convido você a percorrer estas páginas e conhecer de perto o trabalho realizado em 2025, os números que demonstram nossa eficiência, as histórias que nos inspiram e os projetos que apontam para o futuro.

Presidente Tito Hobold e Vice-presidente Mario Schlickmann

A CEGERO é feita de pessoas e para pessoas. E é com cada um de vocês que seguimos construindo um futuro brilhante.

Governança & Transparência

A Cegero tem na sua essência a gestão participativa e o compromisso com a transparência. Cada decisão tomada é fruto do diálogo e da análise conjunta entre os membros do Conselho de Administração, que representam a força do cooperativismo na prática.

O presidente da CEGERO, Tito Hobold (Ticão), ressaltou a importância do trabalho coletivo e do comprometimento das equipes na condução das ações estratégicas da cooperativa. Segundo o presidente, a gestão permanece orientada pela busca contínua da evolução, da melhoria dos processos e do fortalecimento dos princípios do cooperativismo, com foco permanente em gerar valor e orgulho aos associados e consumidores.

> Desde a primeira reunião ordinária do exercício, diversas pautas relevantes foram analisadas, deliberadas e tiveram suas respectivas decisões formalizadas, reforçando o compromisso da administração com a transparência, a responsabilidade e o desenvolvimento sustentável da cooperativa.

Essa união de esforços garante que a Cooperativa siga elevando a eficiência dos serviços prestados, preservando sempre os valores de seriedade, honestidade e responsabilidade.

Ao lado dos conselheiros, um time de cerca de 40 colaboradores qualificados, entre técnicos, graduados, especialistas e mestres, garantem eficiência e excelência nos serviços prestados. Essa união faz da CEGERO uma das principais distribuidoras de energia elétrica do país.

Atendendo associados de São Ludgero e de municípios vizinhos de Tubarão, Braço do Norte, Orleans e Pedras Grandes, a cooperativa distribui energia de qualidade a consumidores residenciais, comerciais, industriais, rurais e instituições públicas, sempre com transparência e compromisso.

Conselho de Administração (Gestão 2025/2029)

Presidente: Tito Hobold

Vice-presidente: Mario Schlickmann

Secretário: Valentim Baschirotto

1º Conselheiro Efetivo: Joacy Schlickmann Niehues

2º Conselheiro Efetivo: Robison Hobold

3º Conselheiro Efetivo: Franckli Djeisckon Libanio

4º Conselheiro Efetivo: João Batista Schulz

1º Conselheiro Suplente: Dirlânio Lembeck

2º Conselheiro Suplente: Rodrigo Soethe Schlickmann

3º Conselheiro Suplente: Janor Niehues Schlickmann

Conselho Fiscal 2025

1º Conselheiro Efetivo: Mery Becker Alberton

2º Conselheiro Efetivo: Roger Philippi

3º Conselheiro Efetivo: José Rodolfo Baggio

1º Conselheiro Suplente: Rodrigo de Farias

2º Conselheiro Suplente: Tania Cargnin Soth

3º Conselheiro Suplente: Silvio Fuchter

Delegados FECOERUSC

1º Delegado Efetivo: Tito Hobold

2º Delegado Efetivo: Mario Schlickmann

1º Delegado Suplente: Valentim Baschirotto

2º Delegado Suplente: Joacy Schlickmann Niehues

Cooperativismo em Prática

Encerramos o ano de 2025 com 98,12% de adequação aos princípios da excelência em gestão e governança, da Fundação Nacional da Qualidade (FNQ), sendo reconhecida na categoria ouro no Prêmio SomosCoop - Excelência em Gestão, promovido pela OCB em Brasília.

A premiação consolidou a Cegero entre as Cooperativas mais bem gerenciadas do Brasil, sendo a ÚNICA DO RAMO DE DISTRIBUIÇÃO DO PAÍS a receber tal reconhecimento. É a força da nossa cooperação gerando resultados que fazem a diferença. Frutos de muito trabalho e determinação, com funcionários e conselheiros focados em fazer da Cegero uma das melhores distribuidoras do Brasil.

Princípios do Cooperativismo

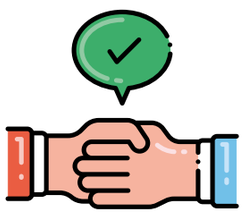

1º Adesão voluntária e livre: Cooperativas são abertas a todos, sem discriminação.

2º Gestão democrática: Cada associado tem direito a voto e participa das decisões.

3º Participação econômica: Os cooperados contribuem de forma justa e compartilham resultados.

4º Autonomia e independência: Cooperativas são organizações autônomas, geridas pelos próprios associados.

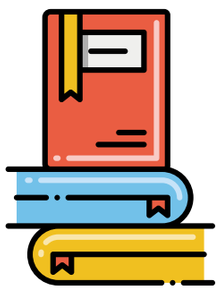

5º Educação e informação: Investem na formação dos cooperados, colaboradores e comunidade.

6º Intercooperação: Cooperativas trabalham em conjunto para fortalecer o movimento.

7º Interesse pela comunidade: Atuam para o desenvolvimento sustentável das regiões onde estão inseridas.

Eficiência & Números

Ao longo de sua trajetória de atuação no setor elétrico, a Cegero manteve sua gestão marcada pelo compromisso e continuidade de seu negócio, com o desenvolvimento socioeconômico de sua área de concessão, com a qualidade dos serviços prestados aos seus clientes, transparência nas ações e valorização do associado.

Todos os números apresentados aqui, são resultados de muito trabalho e determinação, com colaboradores e conselheiros focados em fazer da Cegero uma das melhores Distribuidoras do Brasil.

R$ 9,1 milhões
de resultado líquido no ano de 2025

R$ 7,7 milhões
para reservas legais e estatutárias.

R$ 454 mil
destinados ao FATES para ações e projetos sociais.

R$ 1,4 milhão
destinados para deliberação dos associados.

Energia de qualidade

644,9 km	842	115MVA	39,8 MW
Redes ativas	Transformadores em operação	Potência instalada em operação	Demanda máxima

6.402
associados

7.397
unidades consumidoras

7.735
atendimentos realizados

9.000
serviços concluídos

178
novas ligações

211,5GWh
energia distribuída

Consumo de energia por setor

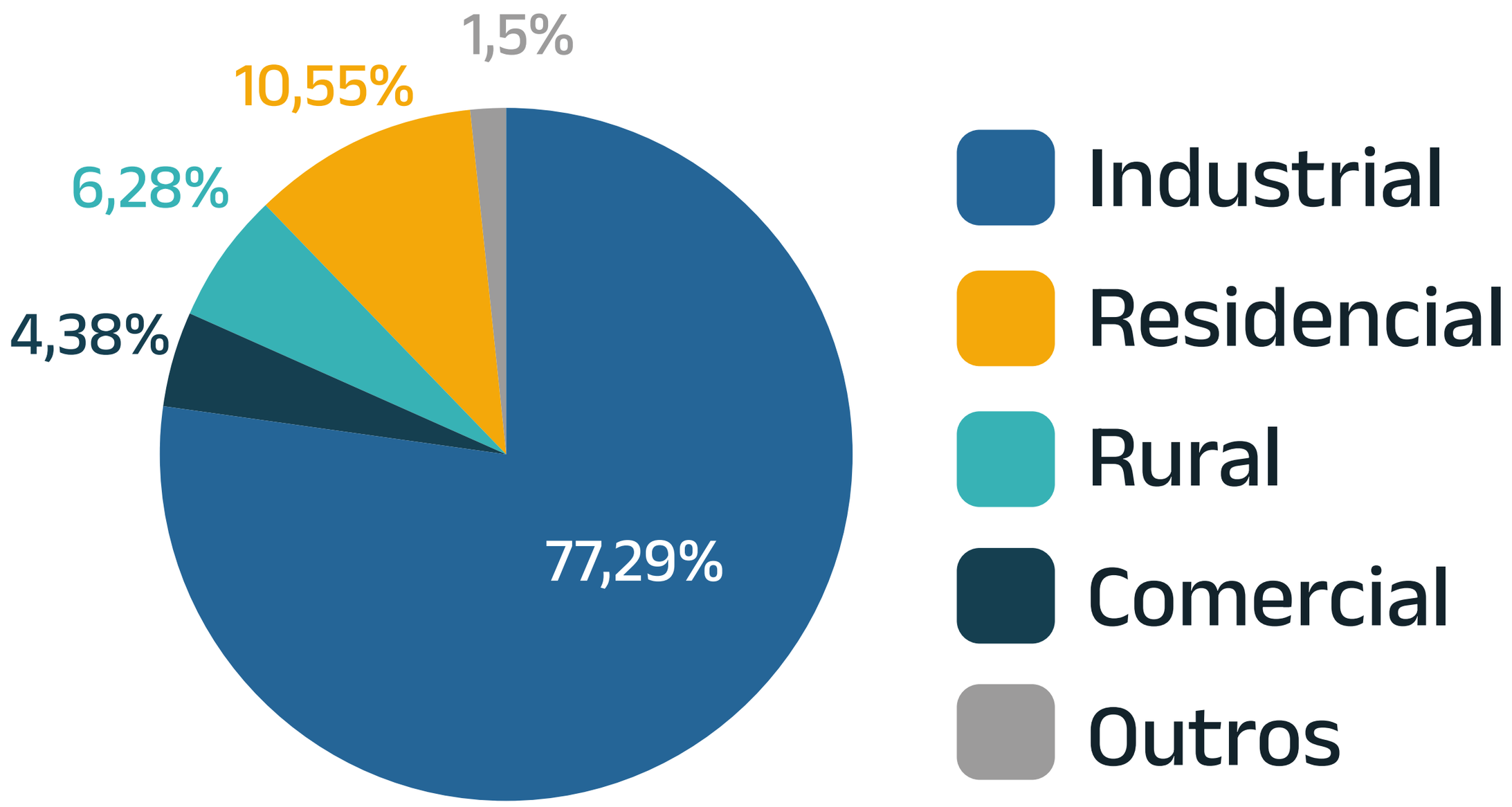

Investimento contínuo em expansão e eficiência

Com o compromisso de fortalecer a infraestrutura elétrica e acompanhar o crescimento das comunidades atendidas, a Cegero realizou importantes investimentos em obras previstas no Plano Estratégico - horizonte 2025, com o objetivo de ampliar a oferta e elevar a qualidade da energia elétrica distribuída.

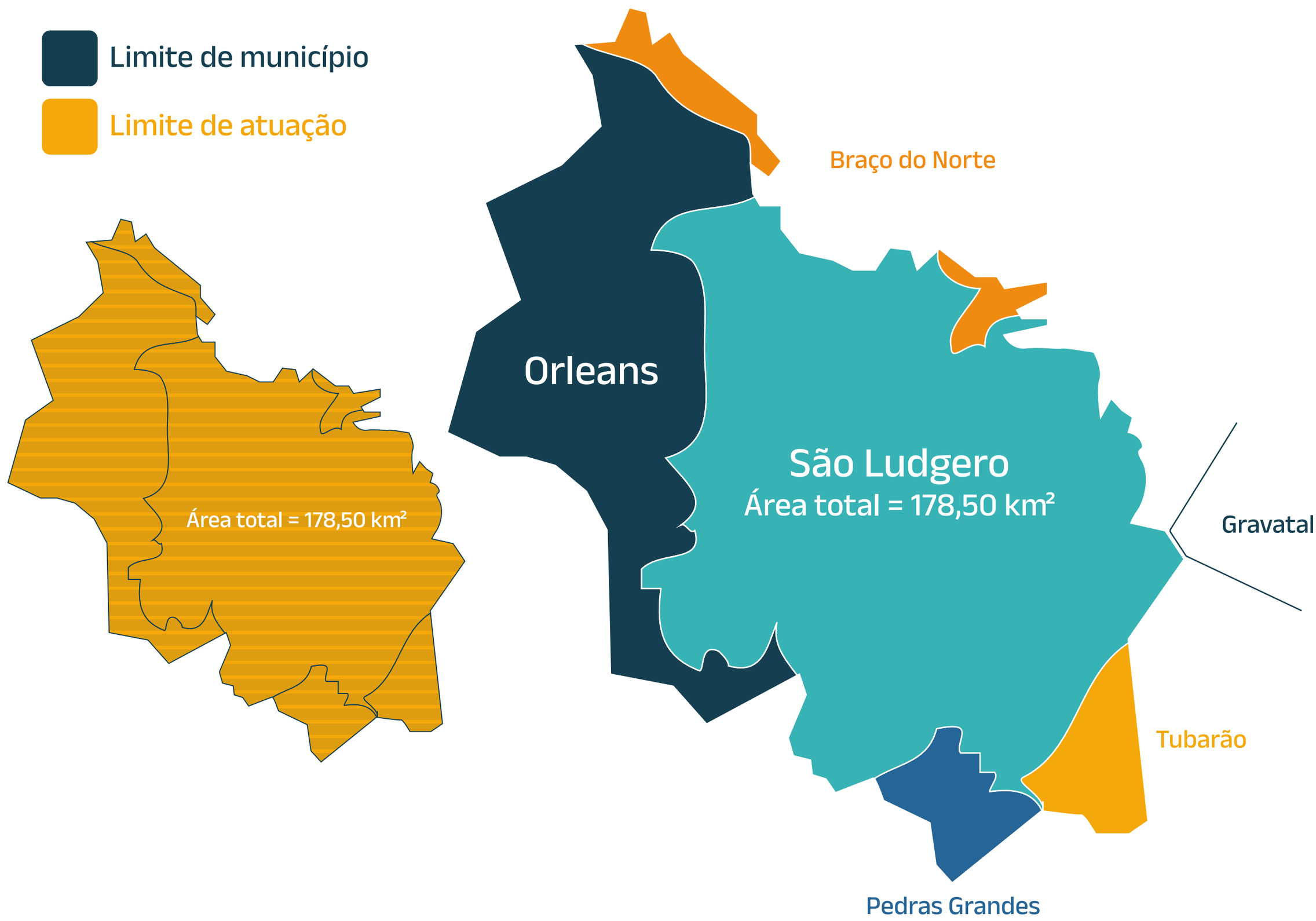

Em 2025, a Cegero consolidou sua posição de destaque nacional, figurando entre as melhores distribuidoras de energia elétrica do Brasil, das 103 avaliadas pela ANEEL, mantendo uma das tarifas mais baratas do país. A tarifa média brasileira passou a ser 44% superior à praticada pela Cegero. Os resultados refletem a seriedade da gestão, o compromisso com os associados e a eficiência em cada serviço prestado.

Linha do tempo

A história da CEGERO é marcada por conquistas, superação e compromisso com os associados. Cada etapa representa um passo importante rumo à consolidação da Cooperativa como referência no setor elétrico. A seguir, alguns dos marcos que ajudaram a construir essa trajetória.

1963

Fundação da Cooperativa.

1964

Prefeitura Municipal adquire os primeiros transformadores.

1965

Definição dos objetivos da Cooperativa em Assembleia.

1968

Aluízio Philippi assume a presidência por alguns meses e sugere a eleição de Blázio Warmeling.

1969

Primeira prestação de contas detalhada apresentada aos associados.

1972

Implantação da taxa de religamento de energia.

1973

Criação da FECOERUSC (Federação das Cooperativas de Energia do Sul Catarinense).

1974 Reconstrução das redes após a grande enchente.

1975 Inauguração da sede própria da Cooperativa.

1980 Criação do Almoxarifado para maior controle de materiais.

1981 Celesc altera a forma de medição da energia comercializada.

1986 Entrega do primeiro uniforme padronizado aos funcionários.

1991 Primeira confraternização entre diretoria e funcionários.

1992 Implantação do sistema de rádio, trazendo mais eficiência e economia.

1996 Autorizada contribuição social à Pastoral da Criança e à APAE.

1998 Terceirização da entrega das faturas de energia elétrica.

1999 Instalação do segundo bay de saída na Subestação.

2001 Filiação da Cooperativa à Geracoop (Central de Cooperativas Geradoras de Energia Elétrica de SC).

2002 Alteração da razão social para Cooperativa de Eletricidade de São Ludgero.

2003 Primeira destinação de sobras ao Fundo de Assistência Técnica, Educacional e Social (FATES).

2006 Implantação do Centro de Operação da Distribuição (COD).

2007 Venda das cotas da Geracoop e aquisição do terreno para Subestação própria em parceria com a Cooperativa de Braço do Norte.

2008

Ano de investimentos históricos, ultrapassando R$ 10 milhões.

2010

Inauguração oficial da Subestação da Cegero no dia 05 de fevereiro.

2013

Construção do galpão na Estrada Geral Ponte Baixa.

2016

Inauguração da nova sede administrativa e técnica.

2018

Reconhecimento como permissionária prestadora de serviço público, passando a ser oficialmente agente do setor elétrico regulado pela ANEEL.

2020

A Cegero conquista a tarifa de energia elétrica mais barata do Brasil.

2023

A Cegero se consolida entre as 5 melhores distribuidoras de energia do Brasil.

2025

Linha LD138kV é inaugurada pela Cegero e Cerbranorte

Em um ambiente de muita alegria, energia positiva e com um grande número de representantes cooperativistas, autoridades públicas, entidades, colaboradores, membros de conselhos e associados marcaram presença, a Cooperativa de Eletricidade de São Ludgero (Cegero) e a Cooperativa de Eletrificação de Braço do Norte (Cerbranorte) inauguraram a nova Linha de Distribuição/Transmissão de 138 kV (LD138kV), já conectada ao Sistema Interligado Nacional (SIN), no sábado, 11 de outubro, às 10 horas, em frente às subestações de ambas as cooperativas, localizadas na rua João Bianchini, bairro Bela Vista, em Braço do Norte.

O investimento total da Cegero e da Cerbranorte na obra foi de R$ 62 milhões, sendo R$ 31 milhões para cada cooperativa. A nova linha representa a garantia do desenvolvimento regional, mais qualidade de vida, geração de riquezas, renda, oportunidades profissionais, independência e autonomia em uma área que abrange um total de 11 municípios. Reflete a essência do cooperativismo e é referência para Santa Catarina e o Brasil nos quesitos parceria saudável, inovação e prática da intercooperação, um dos pilares do sistema cooperativista.

O maior investimento da nossa história

Duração da obra

A obra que teve início em novembro de 2023, foi concluída e energizada em julho de 2025.

Estrutura

Foram 119 estruturas instaladas, sendo 56 torres e 63 postes de metal ou concreto.

Extensão

30,4km de rede construída em tensão de 138kV (quilovolts).

Propriedades indenizadas

155 propriedades indenizadas.

Um investimento aproximado de

R$62 milhões

R$ 31 milhões pela Cegero
R$ 31 milhões pela Cerbranorte

Essa obra quadruplicou a capacidade de fornecimento das cooperativas e permitirá uma economia anual superior a R$ 4 milhões para cada cooperativa, valor que será integralmente revertido em benefício dos associados e consumidores.

Para o presidente da Cegero, Tito Hobold, a obra é um marco histórico importante para garantir o desenvolvimento sustentável regional. “A nova linha 138 kV é a garantia de que existirá energia elétrica de qualidade para que toda a área de abrangência da Cegero e da Cerbranorte possa crescer e prosperar ainda mais. Neste momento, é preciso agradecer a todos que estiveram, desde o início, envolvidos direta e indiretamente na elaboração do projeto e na execução da obra. Todos estão de parabéns pelo empenho e dedicação para que tudo acontecesse da melhor maneira possível. Celebramos um marco importante no cooperativismo, na distribuição de energia elétrica para ambas as cooperativas. É uma obra executada com qualidade, transparência e seriedade em todas as etapas, do início ao fim. É a união do cooperativismo mostrando que, por meio da união, se geram ótimos resultados”, pontua.

O presidente da Cerbranorte, Alex Wiggers, ressaltou a importância da obra para os associados de forma geral e o comprometimento dos colaboradores das duas cooperativas, das gestões anteriores e dos atuais membros dos conselhos, para que a execução acontecesse com eficiência e qualidade. “É um momento de muita alegria, um projeto que foi iniciado nas gestões anteriores e que tivemos a alegria de finalizar”, enfatiza.

O vice-presidente da Cegero, Mário Schlickmann, sobre a inauguração, ressaltou que os empreendedores e as empresas precisam de energia de qualidade para funcionar, crescer e ampliar suas estruturas. “A nova linha 138 kV, além de oportunizar mais qualidade de vida aos associados, é garantia para que as empresas em geral, o agronegócio, todos os negócios, possam se desenvolver e prosperar ainda mais. É um momento importante para o futuro da nossa região”, declara.

Entre as lideranças cooperativistas e autoridades públicas que marcaram presença na inauguração da nova Linha de Distribuição/Transmissão de 138 kV (LD138kV) e ocuparam lugar de destaque estão o secretário de Estado da Indústria, Comércio e Serviços, Silvio Dreveck, no ato representando o governador de Santa Catarina, Jorginho Mello; o presidente da Fecoerusc (Federação das Cooperativas de Energia do Estado de Santa Catarina),

2025

Cegero é OURO no Prêmio SomosCoop Excelência em Gestão 2025

Uma Gestão de Ouro!

PRÊMIO somos COOP MELHORES DO ANO

1º LUGAR NO BRASIL EM GESTÃO
PRÊMIO SOMOSCOOP 2025
RAMO DE INFRAESTRUTURA
DISTRIBUIÇÃO DE ENERGIA ELÉTRICA.

A Cooperativa de Eletricidade de São Ludgero (Cegero) foi reconhecida entre as cooperativas mais bem geridas do país ao conquistar o Ouro no Prêmio SomosCoop Excelência em Gestão 2025, uma das mais importantes iniciativas nacionais de valorização das boas práticas de gestão no cooperativismo. A premiação ocorreu em Brasília, no dia 09 de dezembro de 2025.

Segundo o anuário 2025 da OCB, o Brasil atualmente possui 4.384 cooperativas registradas. Destas, apenas 133 avançaram para a etapa final do Prêmio SomosCoop Excelência em Gestão, onde a Cegero foi premiada com o Ouro, sendo a única Cooperativa Brasileira de Distribuição de energia a conquistar o mesmo.

Considerado o maior reconhecimento em gestão cooperativista do país, o Prêmio SomosCoop Excelência em Gestão, promovido pelo Sistema OCB, destaca organizações que investem na melhoria contínua, no fortalecimento da governança, na eficiência operacional e no impacto social positivo. Para o presidente do Sistema OCB, Márcio Lopes de Freitas, o resultado demonstra a força do setor cooperativista.

> Receber o Ouro no Prêmio SomosCoop é motivo de muito orgulho para todos nós. Esse reconhecimento demonstra que a Cegero segue firme em seu propósito de entregar energia com qualidade, segurança e responsabilidade, sempre com foco no associado. É um prêmio que pertence a cada colaborador, conselheiro e família que acredita no cooperativismo e contribui para a construção de uma Cegero cada vez mais forte.

Tito Hobold - Presidente da Cegero

A conquista também é celebrada pelas equipes técnicas e administrativas, que têm trabalhado para fortalecer processos, inovação e governança. Para o coordenador de Administração e Regulação da Cegero, Flávio Schlickmann, o resultado valida uma estratégia construída com disciplina e visão de longo prazo.

> Esse resultado representa o esforço coletivo de muitas mãos. Trabalhamos diariamente para evoluir nossos processos, ampliar a eficiência e fortalecer a governança, sempre com transparência e foco no associado. Receber o Ouro é a confirmação de que estamos no caminho certo e de que a Cegero se consolida como uma referência nacional em gestão e inovação no setor elétrico cooperativista.

Flávio Schlickmann - Coordenador de Administração

O prêmio é de ouro. O compromisso é diário.

Você sabia?

De cada R$100,00 pagos na fatura de energia, apenas R$18,21 ficam na Cegero. A maior parte, R$52,01, é destinada a encargos setoriais, impostos e tributos.

Composição da tarifa

A tarifa de energia é composta de custos de geração, transmissão e distribuição de energia, além de tributos estaduais e federais, bem como encargos setoriais (espécie de “tributo” cobrado dos consumidores para financiar programas sociais e subsídios do setor elétrico).

Na prática, em média, a cada R$ 100,00 de uma fatura paga pelo consumidor:

· R$ 18,21 serão destinados à Cegero, para a cobertura dos custos com operação, manutenção e investimentos na rede de distribuição de energia elétrica;

· R$ 29,78 serão destinados ao pagamento das despesas com geração e transmissão da energia;

· R$ 52,01 restantes serão destinados aos encargos setoriais, impostos e tributos.

Em 2025, houve um aumento de 32,4% nos encargos setoriais, destinados a financiar PROGRAMAS SOCIAIS do Governo Federal.

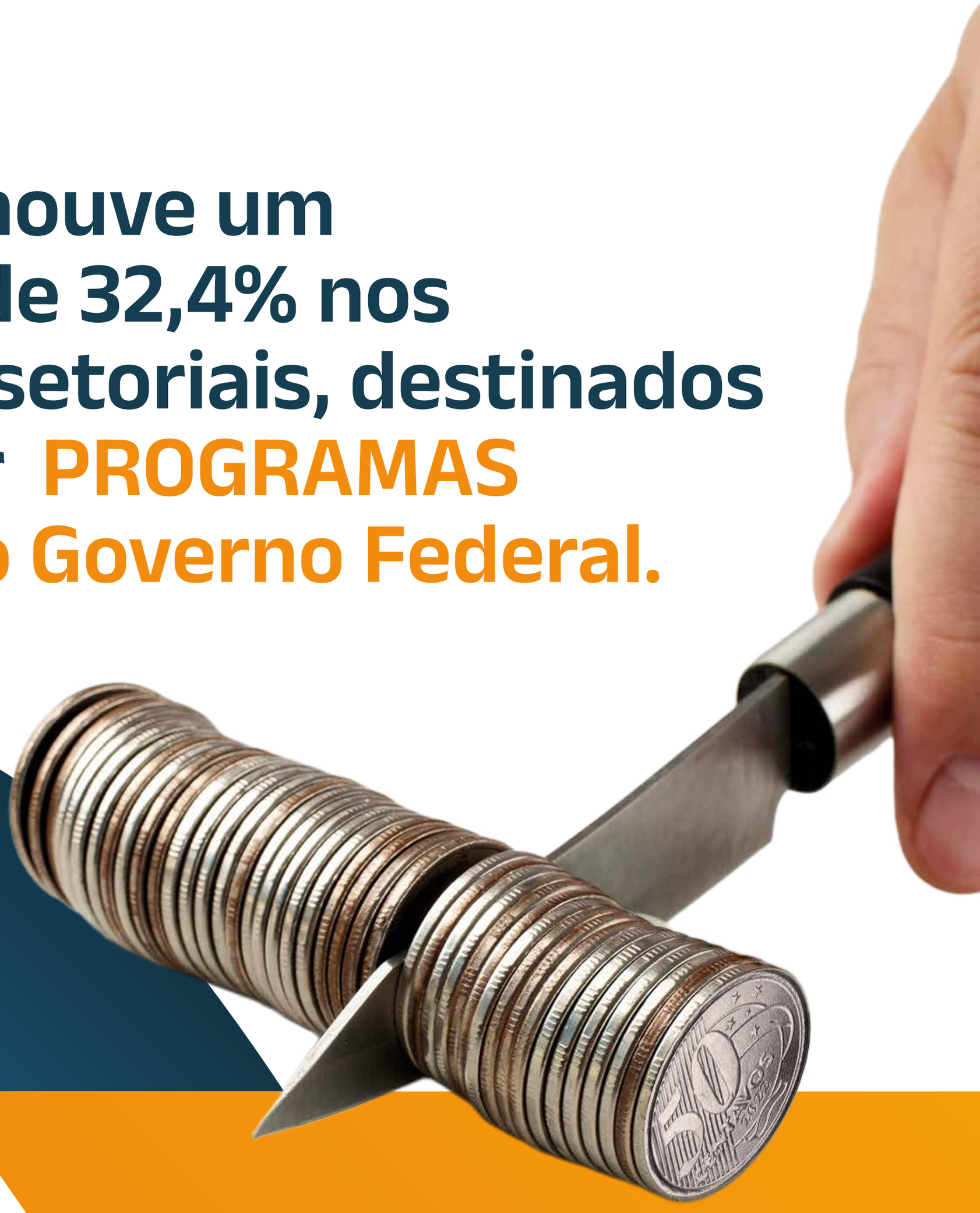

- **16,15%** se referem a custos com a compra de energia (geração);
- **13,63%** de transmissão de energia;
- **27,81%** de encargos setoriais;
- **24,20%** de ICMS e PIS/COFINS;
- **18,21%** de custos com distribuição de energia até o seu imóvel (parte destinada à Cegero).

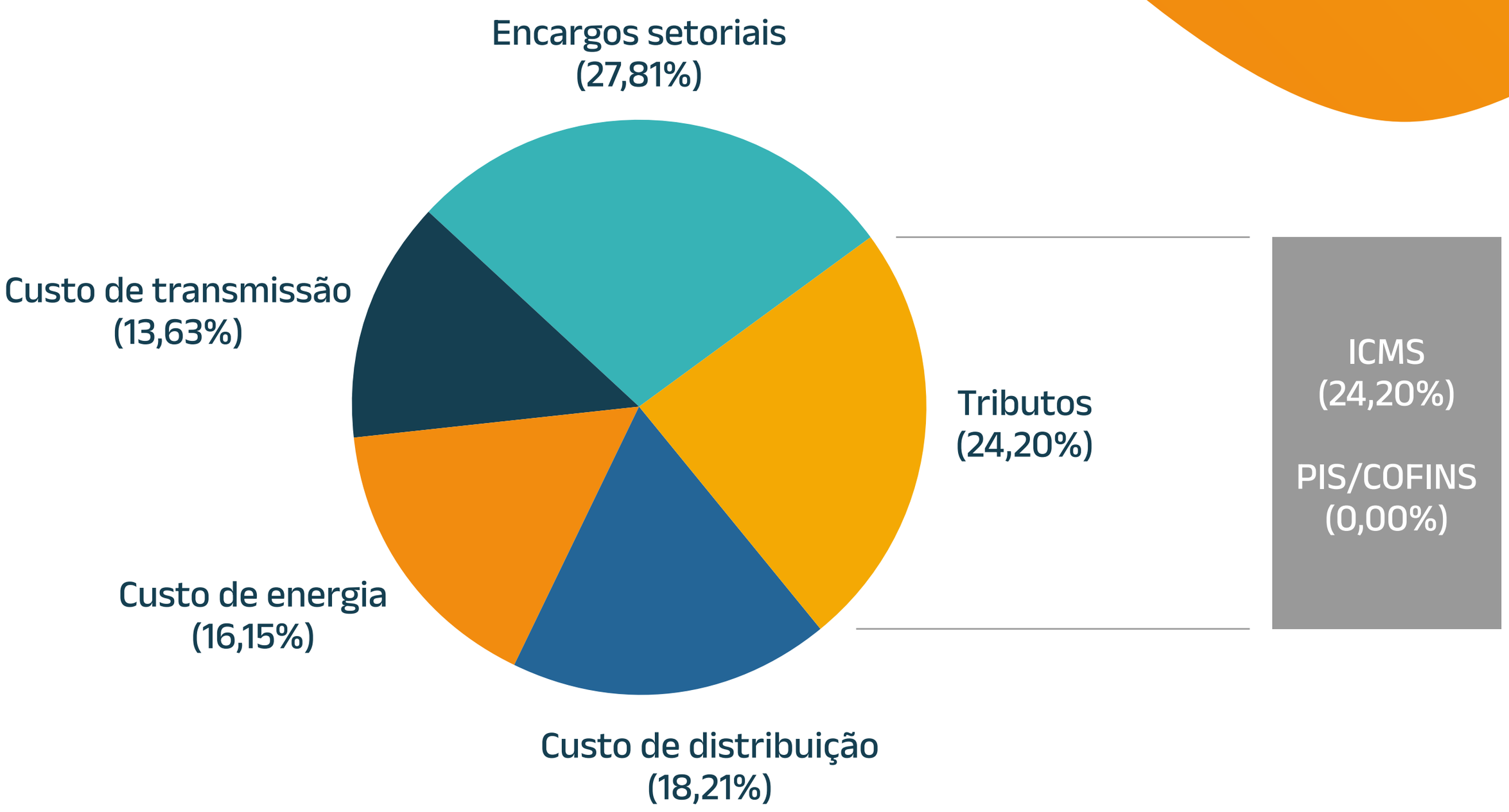

TOP 3

DISTRIBUIDORA COM TARIFA MAIS BARATA DO BRASIL

Atualmente, a tarifa da Celesc é cerca de 30% mais cara e a tarifa média nacional está 44% acima da Cegero.

DISTRIBUIDORA	TARIFA (R$/kWh)	DIFERENÇA PARA A CEGERO
Cegero	0,53492	
Celesc	0,69568	+30%
Média nacional	0,77000	+44%

Diante disso, supomos que você seja um consumidor faturado em baixa tensão, podendo ser residencial, rural, comercial ou pequena empresa, e consuma 300 kWh no mês, consumo médio residencial em São Ludgero, o valor da fatura paga nesses dois casos, sem ICMS, seria:

- **Com a Cegero: R$ 160,48**
- **Média nacional: R$ 231,00 (44% superior ao valor da Cegero)**

Ou seja, uma economia de R$ 70,52 por mês, o que representa R$ 846,24 por ano em relação à média nacional. São aproximadamente 5 faturas no ano de economia e R$846,24 no seu bolso para transformar em momentos inesquecíveis.

Pode ser o presente de Natal que arranca um sorriso, aquele passeio divertido com os filhos, a resenha com os amigos ou um almoço cheio de afeto com a família. E o melhor: cada escolha ainda ajuda a movimentar o comércio da nossa região e fortalece a economia local.

ENERGIA PARA O FUTURO

Ampliação e modernização das nossas redes

Concluímos 205 processos de obras de ampliação, manutenção e melhoria, totalizando um investimento de R$ 3.806.602,68 nas diferentes regiões de atuação, com destaque para a implantação da rede trifásica na comunidade da Ilhota, no interior de Pedras Grandes (SC).

Com a obra, a Cegero praticamente consolidou toda a sua área de atuação com rede trifásica, fortalecendo a qualidade e a confiabilidade do fornecimento de energia aos associados.

Um salto significativo para os moradores da Ilhota!

Cegero investe mais de R$ 250 mil em melhorias na comunidade do Bom Retiro

Cegero Realiza Melhorias em Infraestrutura Elétrica nos Bairros Parque das Acácias e Madre Tereza

Cegero realiza instalação de novos reguladores de tensão

Cegero investe mais de R$ 550.000,00 em melhorias no Morro do Cruzeiro

Investindo hoje para garantir o amanhã

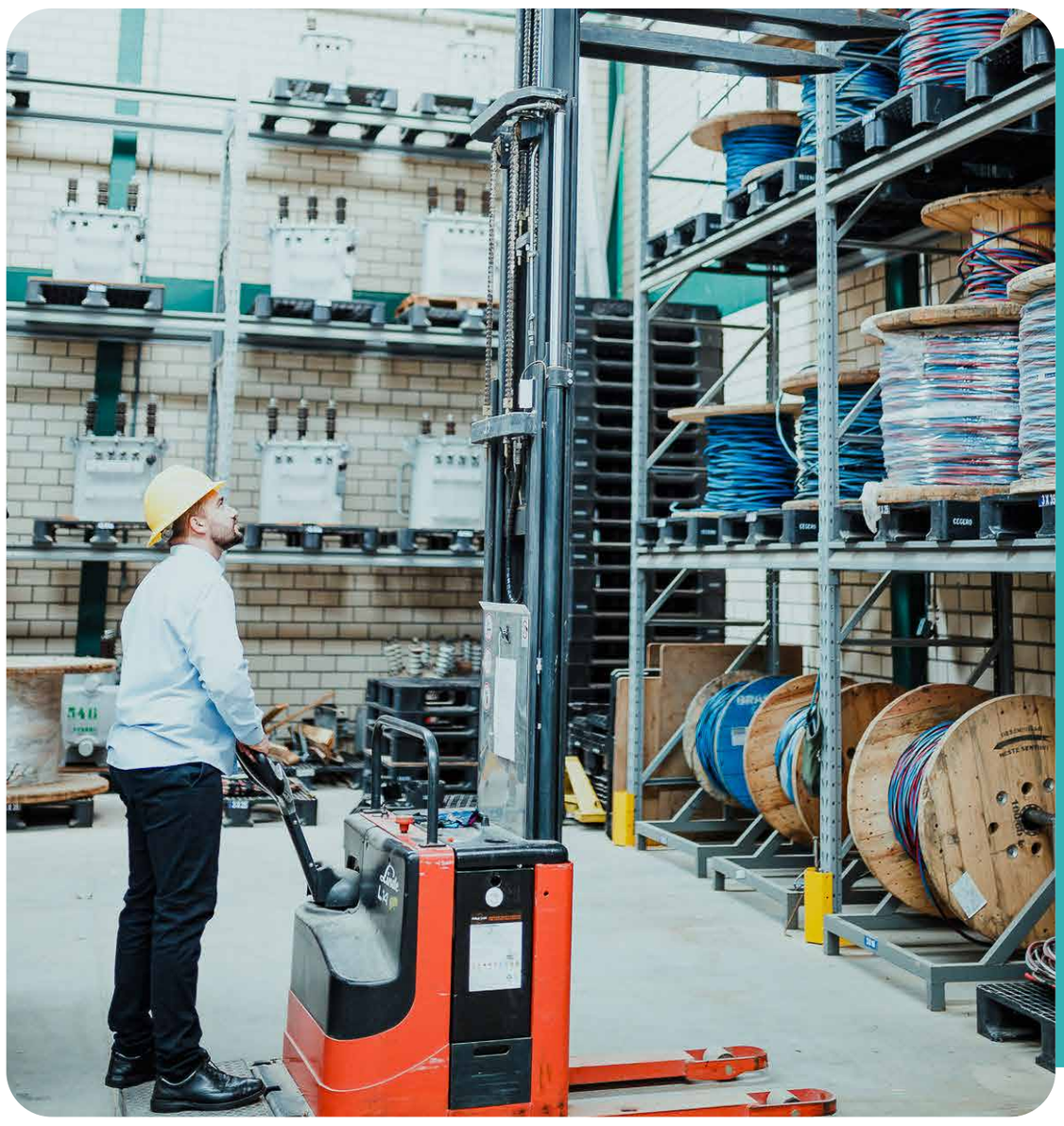

Novos equipamentos

Investimos R$ 2.965.439,46 em materiais, equipamentos, ferramentas, vestimentas e serviços terceirizados.

Ampliamos nossa frota

Adquirimos 2 caminhonetes 4x4 preparadas especialmente para manutenção da LD 138kV e também para serviços de obras e manutenções de redes, totalizando um investimento de R$ 473.861,61.

Modernização de processos

Modernizamos nosso processo de manutenção preventiva e fiscalização de redes com a aquisição de um drone profissional equipado com sensor térmico e câmeras de alta resolução, totalizando R$ 71.800,00.

Qualidade do fornecimento

Mesmo considerando o desligamento geral programado de julho para energização da LD138kV, o tempo médio sem energia no ano foi de 8,13 horas, com uma quantidade média de 4,77 interrupções de energia, representando uma disponibilidade média de energia elétrica de 99,90% no ano.

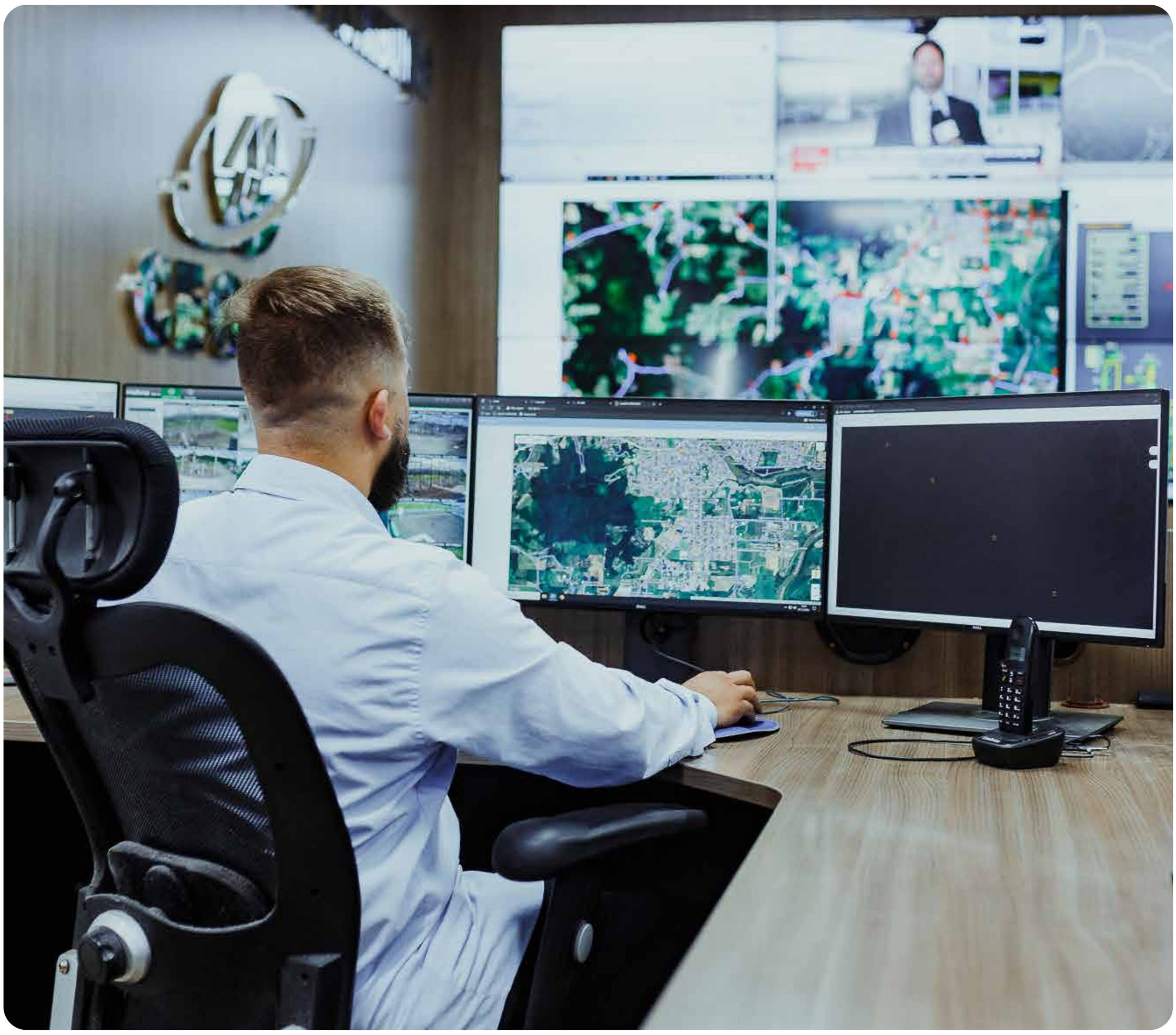

Melhoria contínua

Mantivemos o Sistema de Gestão Integrado certificado pelas normas ISO 9001 e ISO 14001.

Executamos 109 ações de melhoria contínua e inovação, nos diversos setores da Cooperativa.

TÜVNORD

TÜV NORD Brasil

ISO 9001
ISO 14001

tuv-nord.com/br

+ DE 10 instituições

beneficiadas diretamente e milhares de pessoas impactadas

Energia que transforma

A Cegero reafirma, mais uma vez, sua vocação cooperativista e comunitária. Em 2025, foram destinados mais de R$ 1,1 milhão em investimentos sociais, beneficiando entidades de grande relevância, como Apae, Rede Feminina de Combate ao Câncer, Sociedade Beneficente Santa Teresinha, Fundação Hospitalar Santa Otília, Pastoral Social, associações acadêmicas e o Pronto Atendimento de São Ludgero. Para o presidente da Cegero, Tito Hobold, a destinação dos recursos representa o verdadeiro espírito do cooperativismo:

> "É uma alegria imensa oportunizar que a Cooperativa apoie financeiramente entidades tão importantes e relevantes na prestação de serviços em prol do bem comum. Estamos felizes com as destinações e confiantes de que todos aplicarão com responsabilidade os recursos recebidos".

Com essa atuação, a Cegero mostra que a energia que distribui vai muito além dos fios e postes: é também energia solidária, transformada em apoio às pessoas, fortalecimento de instituições e promoção do bem-estar coletivo.

Demais contribuições à comunidade

Mão de obra gratuita na manutenção da iluminação dos campos de futebol, na manutenção e instalação de pontos de iluminação particular, na construção de redes de energia de interesse do consumidor.

Instalação de Kits Poste Padrão de Medição a preço de custo e mão de obra gratuita, totalizando em 2025, 175 postes instalados gerando uma economia direta de aproximadamente R$ 175.000,00 aos associados.

Instalação gratuita de toda iluminação de natal nas praças e avenidas do município.

Empréstimo gratuito do gerador às comunidades e associações.

Reserva gratuita dos auditórios da CEGERO, tanto do Centro quanto da Sede Administrativa, para reuniões e eventos comunitários, totalizando 296 reservas no ano.

+ DE R$ 1,1 milhão

investidos em projetos sociais, educativos e entidades em 2025

R$
183,5 mil

Destinados ao Hospital Santa Teresinha, Hospital Santa Otília e Pronto Atendimento de São Ludgero.

R$
120,3 mil

Destinados a Associações Acadêmicas (UNISL, AASL, ASSAC).

R$
405 mil

Destinados a Rede Feminina, Pastoral Social e APAE.

R$
77,9 mil

Destinados ao esporte.

R$
15,5 mil

Destinados a capacitação de colaboradores.

R$
150,2 mil

Destinados para projetos e ações sociais cooperativistas.

R$
217,9 mil

Em apoio a associações comunitárias, religiosas e de proteção ao animal, além de outros eventos e patrocínios locais.

“O apoio financeiro destinado pela Cegero para ajudar a pagar as despesas que temos com o transporte até o Unibave, em Orleans, é de grande importância. Em nome de todos os estudantes, agradeço a Cegero pelo valor destinado.”

Sthefani Paulina Oenning Tavares, tesoureira
da Associação Acadêmica São Ludgero (AASL).

“O valor financeiro recebido da Cegero contribui em muito com a manutenção do Hospital Santa Teresinha, em especial os atendimentos realizados na emergência, e o equilíbrio das contas. Agradecemos aos sócios, ao presidente Tito e demais membros do Conselho Administrativo pela destinação e apoio recebido.”

Pedro Michels Neto, presidente
do Hospital Santa Teresinha.

“O repasse feito pela Cegero contribui em muito para pagamento de várias despesas, entre elas, de funcionários que prestam serviços. A destinação faz com que nossa entidade siga prestando um atendimento de qualidade.”

Elisabeth Volpato, presidente da Rede Feminina
de Combate ao Câncer de São Ludgero.

“Sempre estamos em busca de parcerias e apoios para manter a qualidade dos serviços oferecidos. E, a contribuição da Cegero é de extrema importância para o pagamento dos custos em relação a manutenção da entidade. É um valor mensal que faz a diferença.”

Silvio Schlickmann, presidente
da Apae de São Ludgero.

Geração Cooperar

Educar para cooperar: semear consciência, colher sustentabilidade.

Com o objetivo de incentivar, de forma divertida, o consumo consciente de energia elétrica, a Cegero desenvolveu o projeto “Turminha da Cooperação: Vamos Juntos Viver Melhor!” e “Turminha da Cooperação: Cooperar é Sustentável”, voltados às crianças das redes estadual e municipal de ensino. A ação iniciou em 2022, com a entrega de um gibi aos alunos do 4º ano, trazendo histórias lúdicas sobre o uso da energia elétrica. Em parceria com as escolas e professores, os temas são trabalhados em sala de aula por meio de atividades práticas, fortalecendo o aprendizado.

Ao final, as crianças visitam a sede da Cegero, conhecem a Mascote Mel e recebem a segunda edição do gibi para compartilhar com a família. Anualmente, cerca de 200 crianças participam do projeto, que contribui para a formação de cidadãos mais conscientes e responsáveis.

Educação de qualidade nasce da união entre escola e família.

As transformações sociais têm tornado o processo educativo cada vez mais desafiador, reforçando a importância da parceria entre família e escola para o desenvolvimento das crianças. A participação ativa dos pais fortalece o aprendizado, promovendo diálogo, cooperação e corresponsabilidade. Quando família e escola atuam juntas, os desafios são enfrentados de forma mais eficaz, favorecendo o desenvolvimento integral dos alunos. Desde 2020, a Cegero promove anualmente encontros voltados aos pais e familiares, após a realização do Projeto Educadores Transformadores, fortalecendo os vínculos entre escola, família e comunidade.

Promovemos experiências educativas e sustentáveis para as crianças

Projetos mantidos regularmente - 2008 a 2025

1

Rede Feminina de Combate ao Câncer

A Rede Feminina de Combate ao Câncer é uma entidade filantrópica, sem fins lucrativos, que oferece assistência gratuita a pacientes carentes e desenvolve ações voltadas à prevenção e ao diagnóstico precoce do câncer, com foco especial no câncer de mama e do colo do útero.

2

Apae

A Associação de Pais e Amigos dos Excepcionais (APAE) é uma entidade filantrópica que atua na promoção de melhores condições de vida para pessoas com deficiência, assegurando seu desenvolvimento integral e o exercício de seus direitos como cidadãos.

3

Unidade Básica de Saúde de São Ludgero

O acesso à saúde é um direito fundamental, assegurado pela Constituição Federal, e um pilar essencial para a qualidade de vida da população. A Unidade Básica de Saúde de São Ludgero, por meio do Pronto Atendimento, desempenha um papel estratégico ao garantir atendimento médico contínuo à comunidade.

4

Hospital Santa Teresinha de Braço do Norte

O acesso à saúde é um direito fundamental e um pilar essencial para a qualidade de vida da população. O Hospital Santa Teresinha, em Braço do Norte, desempenha um papel estratégico no atendimento hospitalar da região, especialmente aos usuários do Sistema Único de Saúde (SUS).

5

Pastoral Social

Suas iniciativas abrangem áreas essenciais como saúde, habitação, trabalho e educação, com o propósito de melhorar a qualidade de vida da população. Em São Ludgero, o trabalho concentra-se especialmente no apoio a pessoas acamadas e em situação de necessidade.

6

Esporte do Município de São Ludgero

A prática esportiva gera benefícios significativos para as pessoas e para a sociedade, contribuindo para a saúde, o desenvolvimento físico e mental e a promoção de valores como disciplina, respeito e trabalho em equipe. O incentivo ao esporte é fundamental para a formação de crianças, jovens e adultos.

7

Associações acadêmicas

Ao investir em educação, ampliamos o acesso ao conhecimento, possibilitando o transporte gratuito de estudantes de São Ludgero para instituições de ensino em Orleans, Criciúma, Rio Fortuna e Tubarão.

8

Hospital Santa Otília de Orleans

O Hospital Santa Otília de Orleans depende muito de apoios financeiros para manter os atendimentos. É com alegria que assinamos este convênio que contribuirá em muito com o pagamento dos custos para manutenção da entidade.

Ao todo, são mais de

13 MILHÕES

INVESTIDOS

Leia o QR code e veja os detalhes dos projetos.

Projetos sociais e ambientais

EDUCADORES TRANSFORMADORES

PROGRAMA mulheres COOPERATIVISTAS

MULHERES cooperativistas

Projeto AquaLuz

CAMPEONATO MUNICIPAL DE FUTSAL TAÇA CEGERO SÃO LUDGERO - 2025 20ª EDIÇÃO

TURMINHA DA COOPERAÇÃO

FAMÍLIA NA ESCOLA

FORMAÇÃO DE LÍDERES COOPERATIVISTAS

Papapilhas

AÇÃO SOLIDÁRIA CRIANÇA FELIZ

Natal Show

ABELHAS SEM FERRÃO ESPAÇO MEL

Nem todas estão listadas nesta relação, mas fazem parte do nosso dia a dia cooperativista. Para acompanhar essas iniciativas e ficar por dentro das novidades, **siga a Cegero nas redes sociais e acompanhe de perto** tudo o que estamos construindo junto com a comunidade.

cegero.com.br

cegero
UMA COOPERATIVA
DE PESSOAS

Acompanhe nossas redes sociais e WhatsApp:

cegeroenergia facebook.com/cegero.coop (48) 3657-8100

Cooperativa de Eletricidade de São Ludgero - CEGERO
Inscrição Estadual: 251.953.220 - CNPJ: 86.444.163/0001-89
NIRE 4.24.0000050-9 (Cooperativa)
RG. OCESC: 129. RG ANEEL: 5356

0800 644 6066 / 48 3657-8100 - cegero@cegero.coop.br Rua Dona Gertrudes, nº 1775 - Bairro Divina Providência - Caixa Postal 5 - CEP 88730-000 - São Ludgero - SC